



UNIVERSITÀ
DEGLI STUDI
FIRENZE

DILEF
DIPARTIMENTO DI
LETTERE E FILOSOFIA



Corso di perfezionamento **FILOSOFIA *in* PRATICA**

2024 - 2025

Promosso da

Unità di ricerca Qua-Onto-Tech

In convenzione con

**Aleph Associazione di libere
espressioni filosofiche**

Il corso risponde all'esigenza di attivare, esercitare e strutturare le capacità di riflessione, coprogettazione e dialogo attraverso una varietà di pratiche filosofiche, in molteplici contesti.

Presentazione del corso

Il corso è organizzato dall' Unità di ricerca Qua-Onto-Tech
in collaborazione con Aleph Associazione di libere espressioni filosofiche

Il corso di perfezionamento Filosofia IN Pratica propone una formazione nell'ambito della facilitazione di pratiche filosofiche di comunità, rispondendo all'esigenza di attivare e esercitare capacità di riflessione, co-progettazione e dialogo in contesti diversificati. L'obiettivo è quello di acquisire strumenti concettuali e operativi per interfacciarsi con una realtà mutevole, sia che si operi in ambienti più naturalmente affini al dialogo filosofico (come la scuola o l'università), sia che ci si muova in settori apparentemente distanti dalla filosofia, come le aziende.



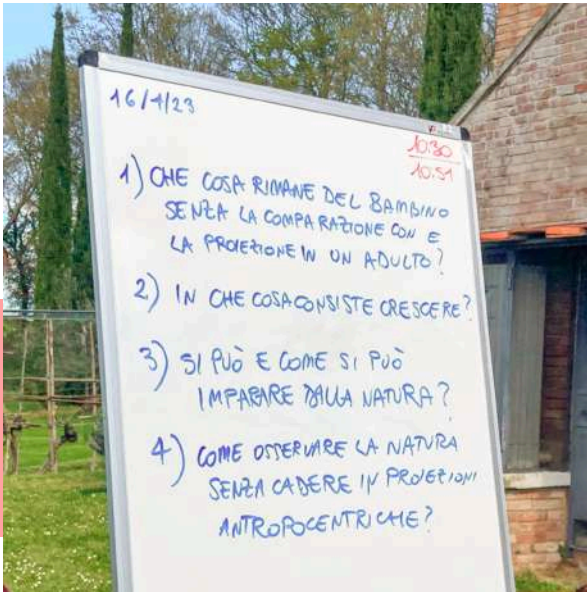

Contenuti formativi

Filosofia IN Pratica propone dei laboratori epistemici, spazi di confronto in cui individuare ed esercitare prospettive differenti, che consentano di riconoscere e superare condizionamenti e abitudini mentali, anche grazie alla Global Philosophy.

Grazie alle lezioni tematiche, insieme teoriche ed esperienziali, ogni partecipante potrà sviluppare un proprio vocabolario critico e individuare i metodi e gli strumenti più adeguati per analizzare e gestire il proprio ambiente di lavoro. Questo percorso formativo consentirà di migliorare aspetti fondamentali come:

- Plasticità di ragionamento individuale
- Capacità di orientamento strategico e progettuale
- Abilità nel captare segnali di cambiamento negli scenari futuri
- Competenze relazionali e orientamento verso obiettivi condivisi all'interno di sistemi collaborativi.

Metodologia

Le pratiche filosofiche sono una prassi dialogica che si struttura attorno ad una tematica che i partecipanti sono invitati ad affrontare insieme. La metodologia permette che si costruisca una comunità di ricerca a partire da un problema.

Obiettivi

Il corso ha due obiettivi principali: sviluppare la capacità di ascolto e confronto di prospettive diverse, e potenziare le competenze decisionali orientate alla creazione di ambienti efficienti e creativi. Raggiungere questi obiettivi significa favorire contemporaneamente la crescita e il benessere individuale e collettivo, migliorando l'ambiente organizzativo in senso lato.

- Esercitare il pensiero critico e riflessivo
- Apprendere strumenti per progettare attività che stimolino il pensiero creativo-divergente e caring
- Promuovere forme cooperative di problem solving attraverso la pratica del dialogo
- Acquisire competenze comunicative e argomentative efficaci in contesti professionali e sociali
- Sviluppare capacità di ascolto attivo e mediazione nella gestione di situazioni conflittuali
- Analizzare le dinamiche interpersonali per creare partecipazione e trasformare un gruppo in una comunità coesa
- Assimilare competenze decisionali e la capacità di elaborare strategie mediante tecniche di visualizzazione e simulazione di scenari alternativi.

Profilo professionale

La figura professionale che si delinea è quella del mediatore concettuale, un soggetto capace di progettare, organizzare e realizzare piani di lavoro e progetti in ambiti sanitari, aziendali, scolastici, educativi, organizzativi che consentano di esplorare dinamiche e affrontare problemi con strumenti e competenze critiche tipiche della filosofia.

La figura professionale sarà in grado di:

- fare analisi e valutazioni che tengano conto di problemi e punti di vista diversi;
- esplorare e affrontare dinamiche composite con gli strumenti del pensiero complesso;
- progettare piani di lavoro o di sviluppo integrati, che diano risalto tanto alle differenze individuali degli attori in gioco, quanto agli obiettivi comuni;
- costruire, tramite il dialogo filosofico e il confronto, reti relazionali capaci di trasformare un gruppo in una comunità.

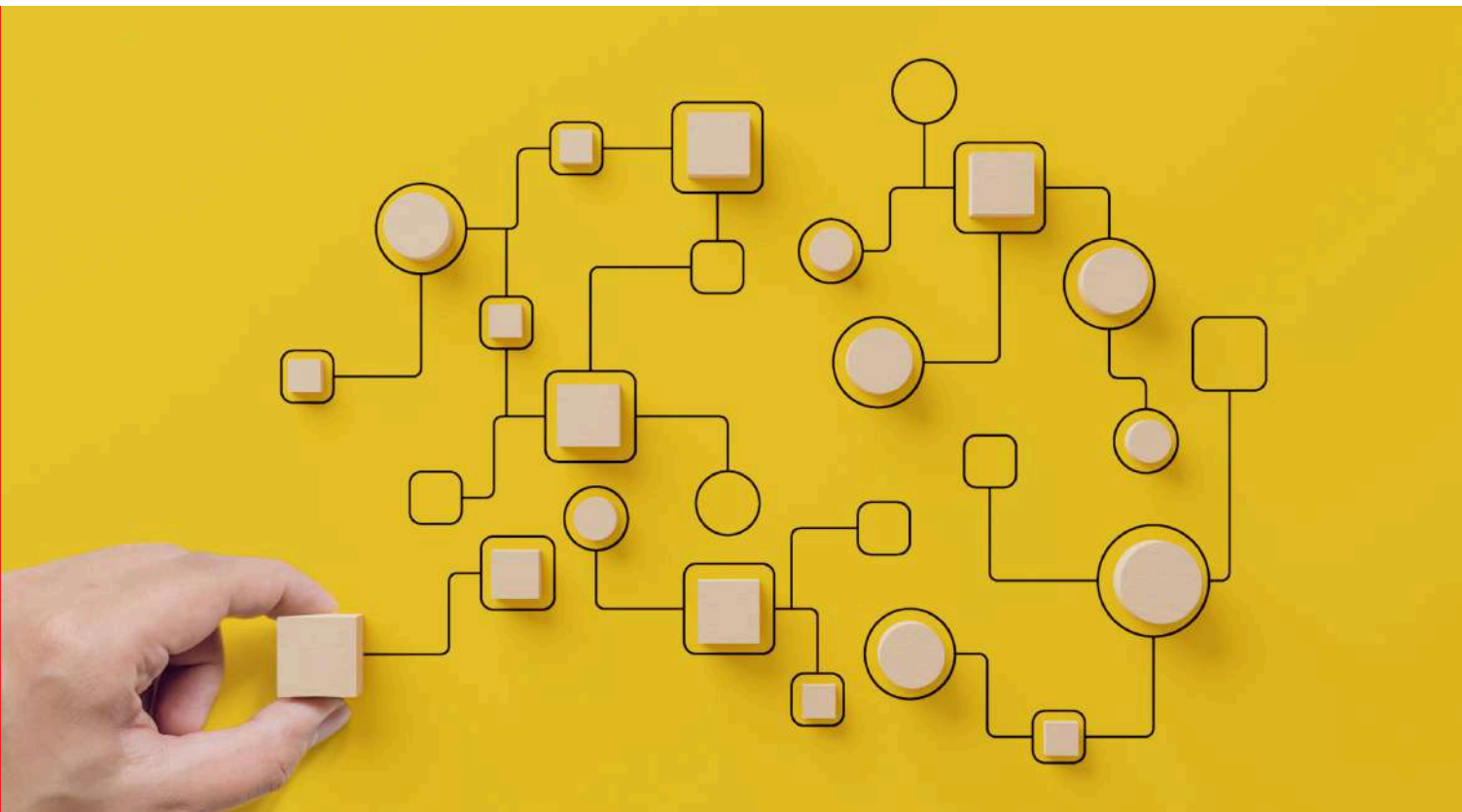

Il team

Roberta Lanfredini

Professore Ordinario di Filosofia teoretica

Caterina Del Sordo

Ricercatrice post-dottorato

Daniela Troiano

Responsabile della comunicazione

Aleph Associazione di libere espressioni filosofiche

Elena Francescon - Daniela Burgio
Francesca Lurci - Irene Lucchesi
Joe Rapisarda - Barbara Carulli
Gabriele Borghini - Martina Carciaghi

Letizia Cipriani

Assegnista di ricerca

Veronica Cavedagna

Dottoranda

Ariele Niccoli

Ricercatore post-dottorato

Riccardo Bianchini

Avvocato



I relatori

Roberta Lanfredini - Elena Francescon - Lilith Moscon - Andrea Bariselli
Federico Squarcini - Luca Mori - Matteo Arìa - Goffredo Guidi - Gianmarco
Tuccini - Enrico Terrinoni - Sergio Givone - Paolo Milior - Federica Buongiorno
Mariagrazia Portera - Gianluca Simonetta - Patrizia Menichelli - Gabriella
Paolucci - Silvano Zipoli Caiani - Arianna Papini - Leonard Mazzone - Guzman
Tierno - Beniamino Sidoti - Bernardo Marasco - Rossella Fabbrichesi

Calendario

Ogni incontro si struttura in una parte teorica e in una componente pratica-esperenziale a cura dell'Aleph, Associazione di Libere Espressioni Filosofiche.

13/12	Elisa Bertoli, Federico Carlassara, Loredana Diadamo, Gaia Giovine Psicopatologia e pratiche filosofiche	09/05	Guzman Tierno Teorema, assiomi, paradossi, confini
10/01	Roberta Lanfredini, Elena Francescon <i>Introduzione; Sbilanciamento</i>	16/05	Sergio Givone Bene - male
17/01	Lilith Moscon Mappe - territorio	23/05	Paolo Milior Lavoro: complessità e domanda di senso
24/01	Andrea Bariselli Respiro	30/05	Federica Buongiorno Narcisismo
07/02	Enrico Terrinoni Tradurre	06/06	Bernardo Marasco Lavoro: sapere e potere nel capitalismo cognitivo
14/02	Federico Squarcini Malattia, sporcizia, contagio	13/06	Mariagrazia Portera Perfezione - imperfezione
21/02	Federico Squarcini Salute, igiene, immunità	20/06	Gianluca Simonetta Gimnasmi
28/02	Luca Mori Esercizi spirituali della filosofia	04/07	Patrizia Menichelli L'esperienza della meraviglia
07/03	Matteo Arìa Dono: un'esperienza antropologica	19/09	Gabriella Paolucci Spazio costruito e violenza simbolica
14/03	Beniamino Sidoti Gioco	26/09	Silvano Zipoli Caiani Coscienza
21/03	Luca Mori Esperimenti mentali	03/10	Arianna Papini Figura
04/04	Lilith Moscon Vita - morte	17/10	Leonard Mazzone Dislivello prometeico
11/04	Goffredo Guidi, Gianmarco Tuccini Change my view	24/10	Rossella Fabbrichesi La filosofia come esercizio

Informazioni

Titoli di accesso

Sono ammessi al corso candidati in possesso di una laurea di primo o secondo livello.

Modalità di erogazione

Il corso sarà offerto in modalità mista, con lezioni fruibili sia online che in presenza presso il Dipartimento di Lettere e Filosofia dell'Università degli Studi di Firenze.

Modalità di verifica

La valutazione avverrà tramite l'ideazione di una pratica filosofica o la stesura di un project work.

Orari delle lezioni

Le lezioni si svolgono il venerdì dalle 14.00 alle 19.00.

Durata e struttura del corso

Il corso ha una durata annuale, dal 13 dicembre 2024 al 24 ottobre 2025, per un totale di 150 ore. Saranno assegnati 25 crediti formativi.

Obbligo di frequenza

È richiesta una frequenza minima del 70% delle lezioni.

Per iscriversi

Il termine di **scadenza** per la presentazione delle domande di iscrizione è il 9 dicembre 2024

È possibile iscriversi usufruendo della **carta docente** legge 107/2015, DPCM 28 nov. 2016

Il **costo del corso** è 800 €
Per gli iscritti alle precedenti edizioni del corso la quota di iscrizione è ridotta a 560 €.



Per chi è già stato iscritto all'Unifi

Per chi non si è mai iscritto all'Unifi

Contatti



Email

filosofiaipratica@dilef.unifi.it



UNIVERSITÀ
DEGLI STUDI
FIRENZE

DILEF
DIPARTIMENTO DI
LETTERE E FILOSOFIA



FILOSOFIA *in* **PRATICA**

CORSO DI PERFEZIONAMENTO UNIVERSITARIO

Contatti



Email

filosofiainpratica@dilef.unifi.it



Facebook

Filosofia IN Pratica



Instagram

@filosofiainpratica



Website

www.reallygreatsite.com



You tube

Filosofia IN Pratica